

INSTITUTO ESTATAL DE RADIO Y TELEVISIÓN DE BAJA CALIFORNIA SUR
Gasto por Categoría Programática
Del 1 de Enero al 31 de Agosto de 2024
(Cifras en Pesos)

Concepto	Egresos					Subejercicio
	Aprobado	Ampliaciones/ (Reducciones)	Modificado	Devengado	Pagado	
Programas	32,858,805	764,942	33,623,748	18,839,605	18,839,605	14,784,142
Subsidios: Sector Social y Privado o Entidades Federativas y Municipios	0	0	0	0	0	0
Sujetos a Reglas de Operación	0	0	0	0	0	0
Otros Subsidios	0	0	0	0	0	0
Desempeño de las Funciones	2,472,923	171,089	2,644,012	1,272,213	1,272,213	1,371,799
Prestación de Servicios Públicos	0	0	0	0	0	0
Provisión de Bienes Públicos	0	0	0	0	0	0
Planeación, seguimiento y evaluación de políticas públicas	0	0	0	0	0	0
Promoción y fomento	2,472,923	171,089	2,644,012	1,272,213	1,272,213	1,371,799
Regulación y supervisión	0	0	0	0	0	0
Funciones de las Fuerzas Armadas (Únicamente Gobierno Federal)	0	0	0	0	0	0
Específicos	0	0	0	0	0	0
Proyectos de Inversión	0	0	0	0	0	0
Administrativos y de Apoyo	30,385,882	593,854	30,979,736	17,567,392	17,567,392	13,412,344
Apoyo al proceso presupuestario y para mejorar la eficiencia institucional	30,385,882	593,854	30,979,736	17,567,392	17,567,392	13,412,344
Apoyo a la función pública y al mejoramiento de la gestión	0	0	0	0	0	0
Operaciones ajenas	0	0	0	0	0	0
Compromisos	0	0	0	0	0	0
Obligaciones de cumplimiento de resolución jurisdiccional	0	0	0	0	0	0
Desastres Naturales	0	0	0	0	0	0
Obligaciones	0	0	0	0	0	0
Pensiones y jubilaciones	0	0	0	0	0	0
Aportaciones a la seguridad social	0	0	0	0	0	0
Aportaciones a fondos de estabilización	0	0	0	0	0	0
Aportaciones a fondos de inversión y reestructura de pensiones	0	0	0	0	0	0
Programas de Gasto Federalizado (Gobierno Federal)	0	0	0	0	0	0
Gasto Federalizado	0	0	0	0	0	0
Participaciones a entidades federativas y municipios	0	0	0	0	0	0
Costo financiero, deuda o apoyos a deudores y ahorradores de la banca	0	0	0	0	0	0
Adeudos de ejercicios fiscales anteriores	0	0	0	0	0	0
Total del Egreso	32,858,805	764,942	33,623,748	18,839,605	18,839,605	14,784,142

PROFR. JUAN CUAUTÉMOC MURILLO BERNÁNDEZ
DIRECTOR GENERAL

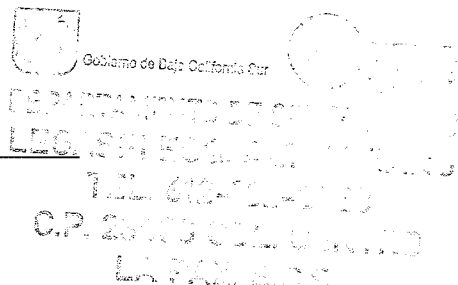

ING. JUANA MARÍA SILVA AVILÉS
COORDINADORA ADMINISTRATIVA



INSTITUTO ESTATAL DE RADIO Y TELEVISIÓN DE BAJA CALIFORNIA SUR
BAJA CALIFORNIA SUR

Gasto por Categoría Programática

Del 01/ago./2024 Al 31/ago./2024

(Cifras en Pesos)

Usu: supervisor
Rep: rptEstadoPresupuestoEgresos_PC

Fecha y hora de Impresión 20/sep./2024 09:44 a. m.

Concepto	Egresos					Subejercicio
	Aprobado	Ampliaciones / (Reducciones)	Modificado	Devengado	Pagado	
rogramas						
esempeño de las Funciones						
Promoción y fomento	\$2,472,922.78	\$171,088.89	\$2,644,011.67	\$169,189.02	\$169,189.02	\$2,474,822.6
Administrativos y de Apoyo						
Apoyo al proceso presupuestario y para mejorar la eficiencia institucional	\$30,385,882.32	\$593,853.55	\$30,979,735.87	\$2,229,469.88	\$2,287,004.34	\$28,750,265.9
Total del Egreso	\$32,858,805.10	\$764,942.44	\$33,623,747.54	\$2,398,658.90	\$2,456,193.36	\$31,225,088.6

PROFR. JUAN CUAUHTÉMOC MURILLO HERNANDEZ
DIRECTOR GENERAL

ING. JUANA MARIA SILVA AVILES
COORDINADORA ADMINISTRATIVA

