

INSTITUTO ESTATAL DE RADIO Y TELEVISIÓN DE BAJA CALIFORNIA SUR
Gasto por Categoría Programática
Del 1 de Enero al 31 de Julio de 2024
(Cifras en Pesos)

Concepto	Egresos					Subejercicio
	Aprobado	Ampliaciones/ (Reducciones)	Modificado	Devengado	Pagado	
Programas	32,858,805	764,942	33,623,748	16,383,412	16,383,412	17,240,336
Subsidios: Sector Social y Privado o Entidades Federativas y Municipios	0	0	0	0	0	0
Sujetos a Reglas de Operación	0	0	0	0	0	0
Otros Subsidios	0	0	0	0	0	0
Desempeño de las Funciones	2,472,923	155,662	2,628,585	1,103,024	1,103,024	1,525,561
Prestación de Servicios Públicos	0	0	0	0	0	0
Provisión de Bienes Públicos	0	0	0	0	0	0
Planeación, seguimiento y evaluación de políticas públicas	0	0	0	0	0	0
Promoción y fomento	2,472,923	155,662	2,628,585	1,103,024	1,103,024	1,525,561
Regulación y supervisión	0	0	0	0	0	0
Funciones de las Fuerzas Armadas (Únicamente Gobierno Federal)	0	0	0	0	0	0
Específicos	0	0	0	0	0	0
Proyectos de Inversión	0	0	0	0	0	0
Administrativos y de Apoyo	30,385,882	609,280	30,995,163	15,280,388	15,280,388	15,714,775
Apoyo al proceso presupuestario y para mejorar la eficiencia institucional	30,385,882	609,280	30,995,163	15,280,388	15,280,388	15,714,775
Apoyo a la función pública y al mejoramiento de la gestión	0	0	0	0	0	0
Operaciones ajenas	0	0	0	0	0	0
Compromisos	0	0	0	0	0	0
Obligaciones de cumplimiento de resolución jurisdiccional	0	0	0	0	0	0
Desastres Naturales	0	0	0	0	0	0
Obligaciones	0	0	0	0	0	0
Pensiones y jubilaciones	0	0	0	0	0	0
Aportaciones a la seguridad social	0	0	0	0	0	0
Aportaciones a fondos de estabilización	0	0	0	0	0	0
Aportaciones a fondos de inversión y reestructura de pensiones	0	0	0	0	0	0
Programas de Gasto Federalizado (Gobierno Federal)	0	0	0	0	0	0
Gasto Federalizado	0	0	0	0	0	0
Participaciones a entidades federativas y municipios	0	0	0	0	0	0
Costo financiero, deuda o apoyos a deudores y ahorradores de la banca	0	0	0	0	0	0
Adeudos de ejercicios fiscales anteriores	0	0	0	0	0	0
Total del Egreso	32,858,805	764,942	33,623,748	16,383,412	16,383,412	17,240,336

PROFR. JUAN CUAUHTEMOC MURILLO HERNÁNDEZ
DIRECTOR GENERAL

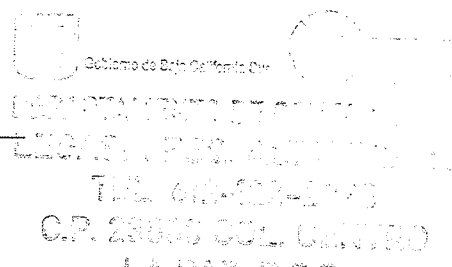

ING. JUANA MARÍA SILVA AVILÉS
COORDINADORA ADMINISTRATIVA



INSTITUTO ESTATAL DE RADIO Y TELEVISIÓN DE BAJA CALIFORNIA SUR

BAJA CALIFORNIA SUR

Gasto por Categoría Programática

Del 01/jul./2024 Al 31/jul./2024

(Cifras en Pesos)

Usu: supervisor

Rep: rptEstadoPresupuestoEgresos_PC

Fecha y hora de Impresión | 29/ago./2024 10:26 a. m.

Concepto	Egresos					Subejercicio
	Aprobado	Ampliaciones / (Reducciones)	Modificado	Devengado	Pagado	
Programas						
Desempeño de las Funciones						
Promoción y fomento	\$2,472,922.78	\$155,662.04	\$2,628,584.82	\$473,504.03	\$473,504.03	\$2,155,080.79
Administrativos y de Apoyo						
Apoyo al proceso presupuestario y para mejorar la eficiencia institucional	\$30,385,882.32	\$609,280.40	\$30,995,162.72	\$2,579,699.42	\$2,579,699.42	\$28,415,463.30
Total del Egreso	\$32,858,805.10	\$764,942.44	\$33,623,747.54	\$3,053,203.45	\$3,053,203.45	\$30,570,544.09

PROFR. JUAN CUAUHEMOC MURILLO HERNÁNDEZ

DIRECTOR GENERAL

ING. JUANA MARIA SILVA AVILES

COORDINADORA ADMINISTRATIVA

